

Esbjerg Strand

Det maritime Center, Esbjerg

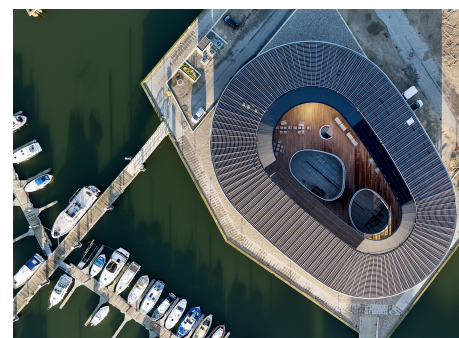

LOKALITET: Esbjerg Strand 10, 6700 Esbjerg
BYGHERRE: Esbjerg Kommune
ARKITEKT: Werk & Snøhetta
INGENIØR: Oluf Jørgensen
BYGGEÅR: 2021-22
ANLÆGSSUM: 18,8 mio kr
BRUTTOAREAL: 3000 m²
ENTREPRISETYPE: Storentreprise, trækonstruktioner og lukning

- *Væsentlige projektelementer*
- *Kystnært maritimt byggeri*
- *Bærende limtræskonstruktioner.*
- *Træelementbyggeri.*

På det nye Esbjerg Strand har NemByg spillet en stor rolle i opførelsen af Det Maritime Center, der skal danne rammerne om socialt liv og foreningsliv for forskellige aktører indenfor vandsport. I den ovale bygning, som toner frem med sit ikoniske udtryk, er der skabt et byggeri, der med sikkerhed bliver et af Esbjergs nye vartegn.

Med de store åbninger imod himmel og hav, hvor bygningen danner smukke rammer om atriumgårdene, får man en fornemmelse af lysets kraft og energien i bølgerne, der slår op ad molesiderne mod vest. Bygningen er en nyskabelse i forhold til det arkitektoniske udtryk og funktionaliteten i bygningen er høj.

NemByg har ved byggeriet stået for de bærende trækonstruktioner i tag og facader, lukningsentreprisen samt for træterrassebeklædning på terrasser og atriumgårdrum.



Esbjerg Strand

Det maritime Center, Esbjerg



Facaderne er opbygget af bærende limtræssøjler og vægkassetter, som er beklædt med Thermowood, der

har den nødvendige holdbarhed i forhold til bygningens beliggenhed i det barske kystnære miljø.

Taget er udført med bærende I-bjælkespær, hvorpå der er udlagt krydsfiner og tagpap. Taget er efterfølgende indklædt i en lamelkonstruktion af Thermowood, så hele bygningen fremstår som om, at den udelukkende er bygget af træ.

Alle vinduerne og døre er træ/alu., som matcher kravene i forhold til det kystnære miljø.